

# Vodič za bruceše 2014/2015

**VODIČ ZA BRUCŠE – Sadržaj**

1. Visoka škola za informacijske tehnologije .....	3
1.1 Općenito o VSITE-u .....	3
1.2 Studiji – stručni, specijalistički .....	4
1.2.1 Preddiplomski stručni studij na VSITE-u .....	4
1.2.2 Specijalistički diplomski stručni studij na VSITE-u .....	5
1.2.3 ECTS bodovi .....	6
1.3 Pohađanje nastave; polaganje kolokvija i ispita .....	7
1.4 SCAD .....	8
1.4.1 Upis u višu godinu .....	14
1.4.2 Korisne informacije .....	14
1.4.3 X-ica (Identifikacijska kartica studenta) .....	15
1.4.4 Indeks .....	15
1.5 Studentsko vijeće, studentski pravobranitelj .....	15
1.5.1 Studentsko vijeće .....	15
1.5.1 Studentski pravobranitelj .....	16
1.6 Međunarodna suradnja .....	16
1.6.1 Ured za međunarodnu suradnju .....	16
1.6.2 Suradnja s inozemnim visokim učilištima .....	16
1.6.3 Međunarodne udruge .....	16
1.6.4 ERASMUS+ .....	17
1.7 Visiter .....	17
1.8 Tlocrt škole .....	18
2 Studiranje u Zagrebu .....	20
2.1 Smještaj .....	20
2.2 Prehrana .....	22
2.3 Prijevoz .....	24
2.4 Zdravlje .....	29
2.5 Studentski servis .....	30
2.6 Knjižnice (NKS, knjižnice grada Zagreba) .....	30
2.7 Slobodno vrijeme ( muzeji, knjižnice, kazališta, kina, sportski objekti) .....	32
2.8 Korisni linkovi .....	37

# 1. Visoka škola za informacijske tehnologije

## 1.1 Općenito o VSITE-u

VSITE je privatna visoka škola za informacijske tehnologije koja prati razvoj vrhunskih tehnologija i prenosi vrhunska stručna i specijalistička znanja svojim studentima, malim i srednjim poduzećima, velikim tehničkim i poslovnim sustavima kroz svoje studijske programe, programe cjeloživotnog učenja i druge formalne i neformalne oblike visokog obrazovanja, inovacijsko-razvojni centar te doprinosi razvoju gospodarstva, digitalne ekonomije i digitalnog društva kroz stručne i znanstvene projekte u koje uključuje svoje studente i nastavnike te svoje partnere iz zemlje i inozemstva.

VSITE postaje partner drugim stranim i domaćim visokoškolskim i istraživačkim ustanovama čime se unaprjeđuje mobilnost studenata i nastavnika VSITE-a i proširuju njihova znanja i kompetencije u daljem razvoju i primjeni novih vrhunskih tehnologija.

Zahvaljujući kvalitetnim i relevantnim studijskim programima, studenti VSITE-a stječu znanja i vještine koje im povećavaju mogućnosti (samo)zapošljavanja u brzorastućim ICT područjima. Znanja i kompetencije studenata VSITE-a u rješavanju stručnih i specijalističkih problema, njihove inovacije i doprinos u projektiranju, razvoju i održavanju informacijskih sustava i obavljanju složenih informatičkih poslova, savjetodavne vještine, učinkovit rad u projektnim timovima, sposobnost vođenja projekata i poduzetnost čine VSITE prepoznatljivom visokoškolskom ustanovom u hrvatskom obrazovnom i istraživačkom prostoru prema najstrožim kriterijima posebnosti i izvrsnosti.

Dugoročno VSITE prerasta iz visokoškolske ustanove stručnog i specijalističkog studija informacijskih tehnologija u veleučilište informacijskih tehnologija koje snažno podupire razvoj gospodarstva, digitalne ekonomije i digitalizaciju društva.

## 1.2 Studiji: stručni i specijalistički

### 1.2.1 Preddiplomski stručni studij na VSITE-u

Preddiplomski stručni studij informacijskih tehnologija za redovite studente traje 3, a za izvanredne studente 4 godine.

Završetkom studija stječe se 183 boda te stručni naziv stručni/a prvostupnik/prvostupnica inženjer/inženjerka informacijskih tehnologija.

Redoviti studenti na drugoj, a izvanredni na trećoj godini studija biraju jedan od četiri smjera:

- programiranje,
- baze podataka i web dizajn,
- računalni sustavi i mreže i
- informacijski sustavi.

Plan upisa ECTS bodova po godinama studija:

Redoviti - 3 godine	Izvanredni - 4 godine
1. god. = 61 ECTS 2. god. = 59 ECTS 3. god. = 63 ECTS	1. god. = 43 ECTS 2. god. = 41 ECTS 3. god. = 39 ECTS 4. god. = 60 ECTS
<b>Ukupno 183 ECTS-a</b>	

Tablica 1. Plan upisa ECTS bodova po godinama studija

Ukupan broj kolegija (predmeta) na studiju je 36 uključujući i završni rad. 23 kolegija su obavezna, 12 je izbornih, a svi su jednosemestralni.

### 1.2.2 Specijalistički diplomski stručni studij na VSITE-u

Specijalistički diplomski stručni studij informacijskih tehnologija moguće je upisati nakon završenog odgovarajućeg stručnog ili sveučilišnog preddiplomskog studija sa područja računarstva ili informatike kojim je stečeno najmanje 180 ECTS-a ili nekim drugim tehničkim studijem uz polaganjem razlike. Završetkom studija sječe se najmanje 120 ECTS-a što zajedno sa preddiplomskim stručnim studijem ukupno iznosi 300 ECTS-a, te stručni naziv stručni/a specijalist/ specijalistica inženjer/inženjerka informacijskih tehnologija.

Specijalistički diplomski stručni studij informacijskih tehnologija za redovite studente traje 2 ( 4 semestra) , a za izvanredne studente 2 i pol godine ( 5 semestara).

Studenti na upisu biraju jedan od 3 smjera:

- programsko inženjerstvo i informacijski sustavi,
- računalni sustavi i
- ugradbena i prijenosna računala.

Plan upisa ECTS bodova po godinama studija:

Redoviti - 2 godine	Izvanredni – 2,5 godina
1. god. = 60 ECTS 2. god. = 60 ECTS	1. god. = 45 ECTS 2. god. = 45 ECTS 3. god. = 30 ECTS
<b>Ukupno 120 ECTS-a</b>	

Tablica 2. Plan upisa ECTS bodova po godinama studija

Ukupan broj kolegija na studiju je 19 uključujući i diplomski rad. Kolegiji su podijeljeni u 3 grupe predmeta:

- Kolegiji jezgre
- Društveni kolegiji
- Specijalistički kolegiji

Studenti moraju imati određeni broj kolegija iz pojedinih grupa:

Grupa predmeta	broj predmeta	posto predmeta	broj ECTS	posto ECTS
<b>predmeti jezgre</b>	3	16,67%	18	<b>20,00%</b>
<b>društveni predmeti</b>	3	16,67%	12	<b>13,33%</b>
<b>specijalistički predmeti</b>	12	66,66%	60	<b>66,66%</b>
<b>Svega premeti</b>	18	100%	90	<b>100%</b>
<b>Diplomski rad:</b>			<b>30</b>	

Tablica 3. Pregled strukture predmeta

Svakom kolegiju dodijeljen je određeni broj ECTS bodova, što govori, prije svega o njegovoj težini.

### 1.2.3 ECTS bodovi

**ECTS (European Credit Transfer and Accumulation System)** ili u prijevodu Europski sustav prikupljanja i prenošenja bodova dodjeljuje se kolegijima u skladu s njihovim radnim opterećenjem što podrazumijeva broj sati predavanja, auditornih i laboratorijskih vježbi, seminara, konzultacija te samostalnog učenja. Ekvivalent jednom ECTS bodu bilo bi 30 sati izvršavanja studentskih obaveza u vidu dolazaka na predavanja, vježbe, samostalnog učenja, pisanja seminara, polaganja kolokvija i ispita. Kolegiji koji nose više bodova, a pogotovo oni sa 7 ili 8 ECTS-a najsloženiji su, što podrazumijeva znatno veći angažman studenta u izvršavanju obaveza.

### 1.3 Pohadanje nastave; polaganje kolokvija i ispita

Bolonjski način studiranja podrazumijeva obavezno pohadanje nastave za sve studente s malom razlikom između redovitih i izvanrednih. U tablici su prikazani postotci potrebni da bi se ostvarili uvjeti za polaganje kolokvija, odnosno ispita.

<b>Redoviti studenti</b>	<b>Izvanredni studenti</b>
<b>Predavanja i auditorne vježbe: 70%</b>	<b>Predavanja i auditorne vježbe: 50%</b>
<b>Laboratorijske vježbe: 100%</b>	
<b>Nadoknade laboratorijskih vježbi - max. 2</b>	
<b>50% pozitivnih ocjena izlaznih testova</b>	
<b>Kolokviji, ispitni rokovi</b>	

Tablica 2. Postotci potrebni za polaganje kolokvija

Laboratorijske vježbe iz svih kolegija obavezne su za sve studente. Na svakom kolegiju dozvoljeno je izostati s najviše dvije vježbe koje se moraju nadoknaditi. Nadoknade se odrađuju u tjednu nadoknada koji najčešće slijedi nakon tjedna u kojem se odrađivala posljednja vježba pojedinog kolegija. Budući da iz svakog kolegija postoji veći broj grupa laboratorijskih vježbi, student može u slučaju spriječenosti dolaska u termin svoje grupe, potražiti termin koji mu više odgovara i uz najavu (mailom) asistentu, odraditi vježbu. Raspored održavanja svih aktivnosti za sve kolegije koje upisuje, student može vidjeti na svom portalu (link „pregled svih aktivnosti na mojim predmetima“).

Gotovo na svim predavanjima i vježbama studenti pišu ulazne ili izlazne testove te s rezultatom većim od 50% potvrđuju prisutnost na nastavi.

Nastavno gradivo svakog kolegija podijeljeno je u nekoliko cjelina. Pismena provjera znanja kojim se ispituje pojedina cjelina zove se kolokvij, a njihov broj nije isti na svim kolegijima. Uspješnom polaganju kolokvija svakako pridonosi redovito pohadanje nastave. Predmetni nastavnici na početku semestra, u sklopu plana nastave za kolegij objavljuju u kojim tjednima će se pisati kolokviji, a najčešće ih i posebnom obavijesti na forumu predmeta najave tjedan dana ranije. Kolokviji se pišu

tijekom semestra i student koji položi sve propisane kolokvije iz određenog kolegija oslobođen je ispita.

Ako kolegij nije položen preko kolokvija postoje po dva redovna ispitna roka (zimski i ljetni) koji se održavaju nakon završetka svakog semestra te dva popravna (jesenska), od kojih je drugi pred ispitnim povjerenstvom. Ispitu uopće ne može pristupiti student kojemu na kraju semestra piše da nema uvjete (NU), a to se najčešće događa, jer nisu uspješno obavljene sve laboratorijske vježbe.

Redovni ispitni rokovi održavaju se u razmaku od 14 dana, a prethode im tzv. pripremni tjedni. Student koji je tijekom semestra položio dio od predviđenog broja kolokvija smije na zimskim i ljetnim rokovima polagati kolokvije koji mu nedostaju. Na jesenskim ispitnim rokovima polaže se cijeli ispit.

Postoji i posebni ispitni rok koji se održava nakon drugog popravnog roka i to samo ako odluku o tome donese dekan pa se stoga i zove dekanski rok. Na dekanskom roku dozvoljeno je uz određene uvjete polagati isključivo jedan ispit.

## **1.4 SCAD**

Studiranje na VSITE-u nemoguće je zamisliti bez informacijskog sustava SCAD (school administration) koji omogućava evidenciju vođenja nastave, praćenje studentskih aktivnosti te komunikaciju svih sudionika nastavnog procesa.

Na uvodnom predavanju za bruoše studenti dobivaju korisničko ime i lozinku za pristupanje portalu **student.vsite.hr** te kratku uputu za obaveznu promjenu lozinke u LDAP sustavu.

Nakon logiranja otvara se Moj portal s imenom studenta, službenom mail adresom i matičnim brojem:



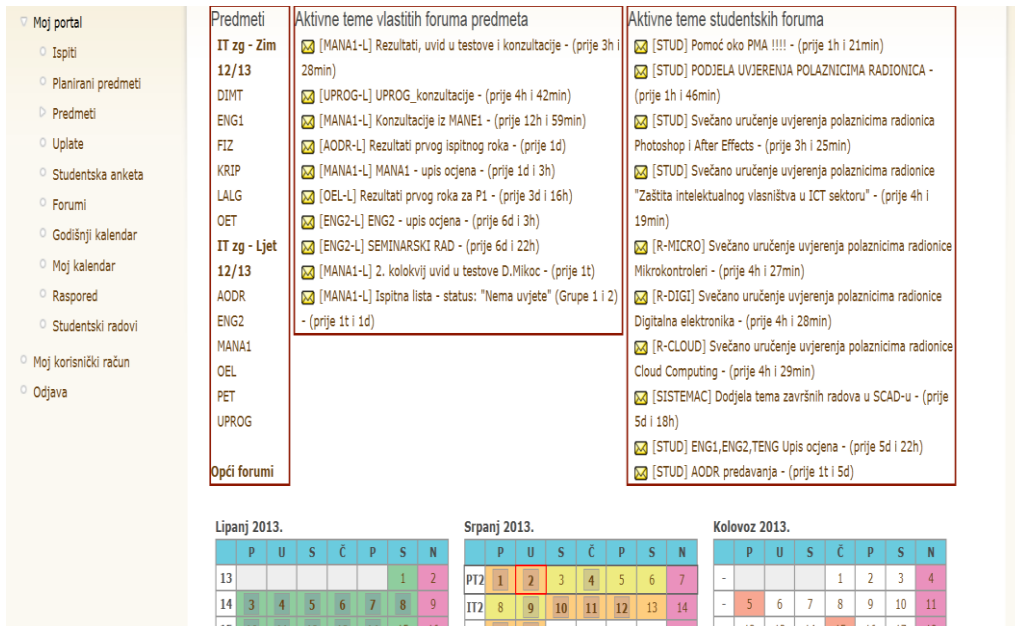

Slika 1. Primjer studentskog portala

Na vrhu stranice tri su okvira za forume: Predmeti, Aktivne teme vlastitih foruma predmeta i Aktivne teme studentskih foruma.

U okviru Predmeti moguće je pretraživati ( po semestrima) sve teme objavljene na forumu koje su vezane za upisane kolegije, sve ostale kolegije i opće forume.

Drugi i treći okvir prikazuju novije aktivne teme foruma upisanih kolegija i studentskog foruma.

Ispod ova tri okvira nalazi se link Pregled svih aktivnosti na mojim predmetima koristan kada student želi pronaći alternativni termin za npr. odradu laboratorijske vježbe.

Mali kalendar za tri mjeseca omogućava pretraživanje aktivnosti u narednim tjednima.

Središnje mjesto zauzima raspored za tekući tjedan.

Izbornik na lijevoj strani sadrži linkove:

- [\*\*Moj portal\*\*](#)
- [\*\*Ispiti\*\*](#)
- [\*\*Planirani predmeti\*\*](#)
- [\*\*Predmeti\*\*](#)
- [\*\*Uplate\*\*](#)
- [\*\*Studentska anketa\*\*](#)
- [\*\*Demonstrator\*\*](#)

- [Forumi](#)
- [Godišnji kalendar](#)
- [Moj kalendar](#)
- [Raspored](#)
- [Studentski radovi](#)
- [Studiji](#)
- [Potpuni prikaz](#)
- [Moj korisnički račun](#)
- [Webmail](#)
- [Odjava](#)

Naziv samog linka upućuje na njegov sadržaj:

**Ispiti** - termini ispitnih rokova (objavljeni najkasnije mjesec dana prije početka rokova)

**Planirani predmeti** - kolegiji koji se planiraju uoči upisa u višu godinu; iznos školarine za planirani broj ECTS-a za obje vrste plaćanja (jednokratno i obročno),

**Predmeti** – kolegiji upisani u tekućem semestru,

**Svi predmeti**

- priznati kolegiji za studente koji prelaze s drugog studija,

- položeni i nepoloženi kolegiji za studente viših godina.

Klikom na kraticu kolegija omogućen je uvid u praćenje svih aktivnosti vezanih za taj kolegij. Iz tjedna u tjedan tablice aktivnosti popunjavanju se novim podacima o prisutnosti i uspjehu studenta. Slika ispod prikazuje tablicu aktivnosti za laboratorijske vježbe.

## laboratorijske vježbe

Unit	Datum	Grupa	Prisutan	Ocijenjen	Ocjena%	Položeno od održanih	Komentar
1	2009-02-23	L1	Da	Da	100	Da	
2	2009-03-02	L1	Da	Da	90	Da	
3	2009-03-09	L1	Da	Da	100	Da	
4	2009-03-17	L1	Da	Da	90	Da	
5	2009-03-23	L1	Da	Da	90	Da	
6	2009-03-30	L1	Da	Ne	0	Da	
7	2009-04-06	L1	Da	Da	90	Da	
8	2009-04-20	L1	Da	Da	90	Da	
9	2009-04-27	L1	Da	Da	95	Da	
10	2009-05-04	L1	Da	Da	95	Da	
11	2009-05-11	L1	Da	Da	85	Da	
12	2009-05-18	L1	Da	Da	85	Da	
13	2009-05-25	L1	Da	Da	85	Da	
14	2009-06-01	L1	Da	Da	95	Da	
15	2009-06-08	L1	Da	Da	100	Da	
<b>Total</b>	15/15		15/15 (100%)	14/15 (93%)	92%	15/15 (100%)	
					<b>Položeno od planiranih:</b>	<b>15/15 (100%)</b>	

Slika 2. Aktivnost za laboratorijske vježbe

Unit - broj vježbe i ako se ponavlja znači da je student vježbu odradio u terminu druge grupe

Datum – datum predviđen za odradu i/ili datum kada je vježba odradena

Grupa - grupa kojoj student pripada i/ili grupa u kojoj je vježba odradena

Prisutan – da li je student došao na vježbu

Ocijenjen – da li je vježba ocjenjivana (ulazni ili izlazni test)

Ocjena – rezultat testa u postocima

Položeno od održanih – na temelju rezultata testa

Nakon održane aktivnosti prisutnost i rezultati studenata unose se u roku od 1-7 dana. Za svaku uočenu nepravilnost student se mora mailom obratiti predmetnom nastavniku čim prije, jer se ne može reklamirati pogrešna evidencija tjednima ili mjesecima nakon što je aktivnost održana.

**Uplate** – stanje financijskih obaveza,

**Studentska anketa** – ocjenjivanje nastavnika i kolegija; anketa je od velike važnosti, a popunjava se od 11. do 14.-tog tjedna nastave u svakom semestru,

**Demonstrator** – samo za studente koji rade kao demonstratori na laboratorijskim vježbama,

**Forumi** – pojedinačno pretraživanje svih foruma

**Godišnji kalendar** – kalendar nastave za tekuću, ali i prethodne te sljedeću ak. godinu; sadrži oznake tjedana, blagdane,...

Visoka škola za informacijske tehnologije Zagreb

**Kalendar za 2014/2015**

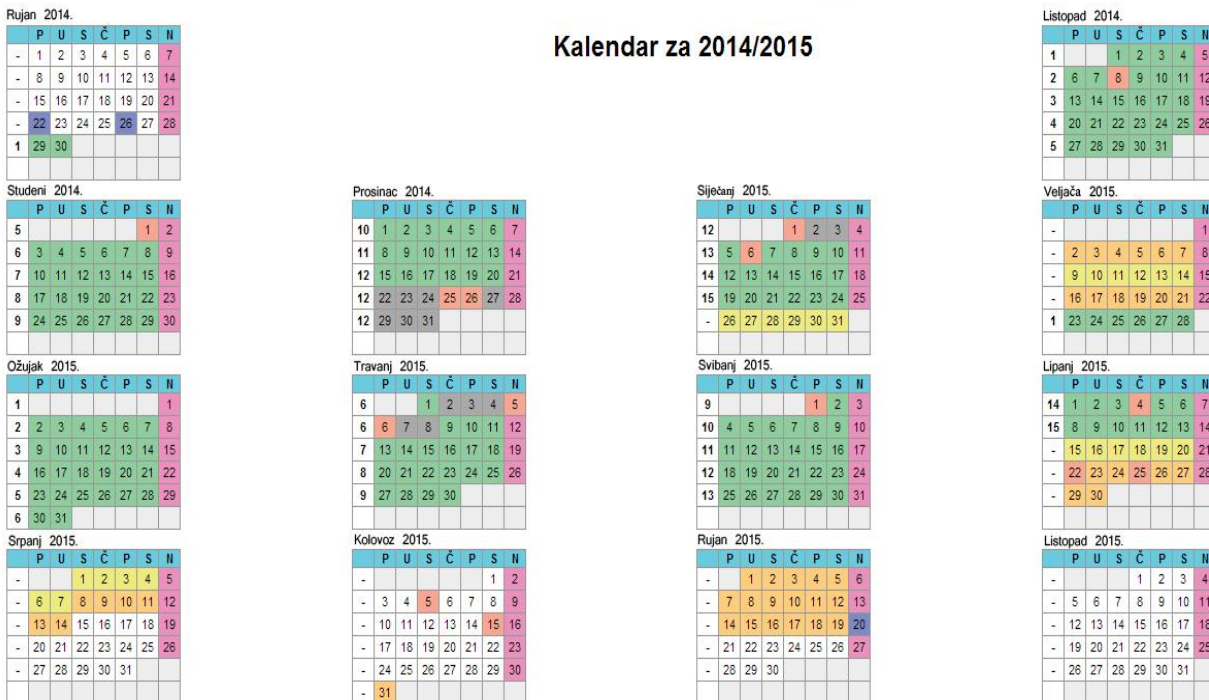

Slika 3. Godišnji kalendar akademske godine 2014/2015

**Moj kalendar** – tjedni raspored studenta (ažurira se na dnevnoj bazi),

**Raspored** – osobni raspored studenta

Raspored Zagreb ljetni semestar 2012/2013 - šesti tjedan\_konačni raspored

Sat \ Dan	ponedjeljak	utorak	srijeda	četvrtak	petak	subota
1. 08:00-08:45	OEL L1 (26) MS 2h				AODR L7 (22) MS 2h	
2. 08:50-09:35	--  --		OEL P1 (1) KV 2h		--  --	
3. 09:40-10:25	UPROG P1 (2) IB 3h	ENG2 P1 (3) DP 2h	--  --		MANA1 P1 (2) VK 2h	
4. 10:45-11:30	--  --	--  --	OEL A1 (1) KV 1h		--  --	
5. 11:35-12:20	--  --	UPROG L3 (3) DČ 3h			MANA1 A1 (2) VK 2h	
6. 12:25-13:10		--  --			--  --	
7. 13:15-13:55		--  --			MANA1 L5 (4) SZ 2h nepar	
8. 14:00-14:45					--  --	
9. 14:50-15:35				PET P1 (1) MB 2h		
10. 15:40-16:25				--  --		
11. 16:45-17:30				AODR P2 (2) JD 3h		
12. 17:35-18:20				--  --		
13. 18:25-19:10				--  --		
14. 19:15-19:55				AODR A2 (2) JD 1h		
15. 20:00-20:45						
16. 20:50-21:35						
17. 21:40-22:25						

Slika 4. Primjer konačnog rasporeda

Prvih 5-6 tjedana nastave raspored je privremen te se kontinuirano dopunjava terminima laboratorijskih vježbi, a objavljuje se petkom navečer za sljedeći tjedan. Nakon šestog tjedna raspored postaje konačan. Promjene u rasporedu na dnevnoj bazi prate se preko linka Moj kalendar.

Raspored sadrži termine održavanja pojedinih aktivnosti iz upisanih kolegija:

- kratica kolegija (predmeti > svi predmeti - puni nazivi kolegija),
- oznaka i grupa aktivnosti (npr. P1 predavanja-grupa 1, A2 auditorne vježbe-grupa 2, L5 laboratorijske vježbe-grupa 5, L99 vježba održana u terminu nadoknade itd.),
- prostorija u kojoj se aktivnost održava (u zagradama),
- inicijali nastavnika te
- trajanje aktivnosti.

Kod nekih kolegija, npr. LALG postoji još i oznaka par ili nepar što znači da se aktivnost održava samo u parnom ili neparnom tjednu nastave.

**Studentski radovi** – ponuda tema za završni rad, status kolegija stručna praksa i završni rad ( za studente zadnje godine studija)

**Studiji** – informacijske tehnologije,

**Potpuni prikaz** – prikaz osobnog portala prilagođen mobilnim uređajima,

**Moj korisnički račun** – korisnički podaci i

**Webmail** – služi za elektroničku komunikaciju na VSITE-u.

### **1.4.1 Upis u višu godinu**

Minimalni broj ECTS bodova koji se mora ostvariti za upis u višu godinu iznosi 50% od ukupno upisanih ECTS bodova u tekućoj ak. godini. Bodovi kolegija koji nisu položeni upisuju se ponovo, uz upis manje bodova s više godine. Nastavu svih ponovljenih kolegija potrebno je ponovno pohađati, a ECTS bodove platiti.

S obzirom da program studija sadrži 5 matematičkih kolegija, važno je napomenuti da pad bilo koje matematike redovitim studentima produžuje rok studiranja.

### **1.4.2 Korisne informacije**

Pitanja vezana uz nastavno gradivo studenti mogu postavljati mailom ili preko foruma predmeta, ali i odlascima na konzultacije kod predmetnih nastavnika. Konzultacije služe za dodatna pojašnjenja, rješavanje nejasnoća vezanih uz gradivo s predavanja, auditornih vježbi itd., a održavaju se u dogovoru s nastavnicima ili prema njihovim obavijestima na forumu.

Za savjete vezane uz studij studenti se mogu obratiti voditeljima studenata:

- Jurica Đurić za redovite i

- Vanja Jelkić za izvanredne.

Razne molbe i žalbe upućene voditelju studija ili prodekanici za nastavu zaprimaju se u studentskoj referadi, u kojoj se također izdaju potvrde o studentskom statusu potrebne za ostvarivanje raznih prava (zdravstveno osiguranje, subvencionirani prijevoz i sl.).

### 1.4.3 X-ica (Identifikacijska kartica studenta)

Prilikom upisa na studij svakom studentu, bez obzira na status (redoviti ili izvanredni) izdaje se studentska iskaznica poznatija kao X-ica.

X-ica je identifikacijski dokument kojim se dokazuje status studenta, a pomoću nje studenti ostvaruju pravo na subvencioniranu prehranu (samo redoviti), popuste u kazalištima, kinima, muzejima, trgovinama, na sportskim događanjima itd.

Redoviti studenti koji imaju prebivalište izvan Zagreba te u općinama Zagrebačke županije: **Bedenica, Dubrava, Dubravica, Farkaševac, Gradec, Jakovlje, Krašić, Kravarsko, Kloštar Ivanić, Križ, Luka, Marija Gorica, Pokupsko, Pušća, Rakovec i Žumberak** moraju donijeti potvrdu o prebivalištu kako bi ostvarili veći iznos subvencije. Pravo na veći iznos subvencije imaju i redoviti studenti koji su smješteni u studentskom domu, a da bi ga ostvarili moraju donijeti potvrdu SC-a.

### 1.4.4 Indeks

Novim Pravilnikom o studentskoj ispravi (NN 90/14) indeks je prestao biti javna isprava kojom se dokazuje studentski status pa se na VSITE-u počevši od ak. god. 2014./2015. uvodi tzv. e-indeks. Upisivanje rezultata ispita i vođenje evidencije obavljat će se isključivo u elektroničkom obliku unutar informacijskog sustava SCAD.

## 1.5 Studentsko vijeće, studentski pravobranitelj

### 1.5.1 Studentsko vijeće

Studentsko vijeće uspostavljeno je kao podrška kvaliteti studiranja te kvaliteti života unutar studentske zajednice. Sastavljeno je od deset predstavnika koje biraju studenti između sebe, a njihov zadatak je biti otvoren za sva pitanja i probleme koji se pojavljuju za vrijeme studiranja. Studentsko vijeće brine o kvaliteti života studenata, a posebice kvaliteti studijskog procesa, studentskom standardu, ostvarivanju studentskih prava i drugim pitanjima važnim za studente.

## 1.5.2 Studentski pravobranitelj

Studentsko vijeće bira između prijavljenih kandidata Studentskog pravobranitelja. Pravobranitelj prima pritužbe studenata koje se odnose na njihova prava i raspravlja o njima s nadležnim tijelima Škole, savjetuje studente o načinu ostvarivanja njihovih prava te može sudjelovati u stegovnim postupcima protiv studenata radi zaštite njihovih prava.

## 1.6 Međunarodna suradnja

### 1.6.1 Ured za međunarodnu suradnju

Osnovna svrha Ureda za međunarodnu suradnju i mobilnost jest poticanje razvoja međunarodnih odnosa s partnerskim ustanovama u svijetu te organiziranje mobilnosti studenata, nastavnog i nenastavnog osoblja. Ured djeluje u slijedećim područjima aktivnosti:

- Bilateralni sporazumi
- Mobilnost
- Međunarodni projekti u području visokoga obrazovanja
- Aktivnosti mreža visokih učilišta i međunarodnih udruga
- Obavještavanje

### 1.6.2 Suradnja s inozemnim visokim učilištima

Visoka škola za informacijske tehnologije u Zagrebu (VSITE) i Visoka škola „Banja Luka College“ (BLC) zaključili su sporazum o znanstveno-nastavnoj, znanstveno-istraživačkoj i tehnološko-razvojnoj suradnji. VSITE je potpisao i međuinstitucijske sporazume s turskim sveučilištima Ondokuz Mayıs i Beykent.

### 1.6.3 Međunarodne udruge

VSITE je član Europskog udruženja visokoškolskih institucija **EURASHE** (European Association of Institutions in Higher Education) kao samostalna visokoškolska institucija. EURASHE je udruženje koje trenutno okuplja više od 1400 visokoškolskih ustanova u 40 zemalja unutar i izvan europskog prostora visokog obrazovanja, dok je svojom misijom



primarno orijentirano k razvoju stručnih studijskih programa usklađenih s bolonjskim sustavom.

VSITE je pridruženi član međunarodne udruge **SEFI** - Europsko društvo za inženjersko obrazovanje (The European Society for Engineering Education). Kao član ove udruge, VSITE omogućava svojim studentima i nastavnicima povezanost s europskim institucijama inženjerskog obrazovanja, pružajući im saznanja o najnovijim događanjima u području inženjerske struke.

### 1.6.4 ERASMUS+

Visoka škola za informacijske tehnologije nosilac je Erasmus povelje za visoko obrazovanje kojom je omogućena prijava na natječeaje u okviru novog programa Europske unije Erasmus+ za razdoblje 2014-2020. Na taj način studenti VSITE- mogu odlaziti na studijske boravke i obavljati stručnu praksu u inozemstvu.

### 1.7 Visiter

Studenti VSITE-a pokrenuli su vlastiti list sa mnoštvom zanimljivih tema te intervjuima predavača sa VSITE-a. Svi zainteresirani imaju mogućnost svojim prilozima nadopuniti i proširiti teme u našem listu.



## 1.8 Tlocrt škole

### VsiTe 1.kat

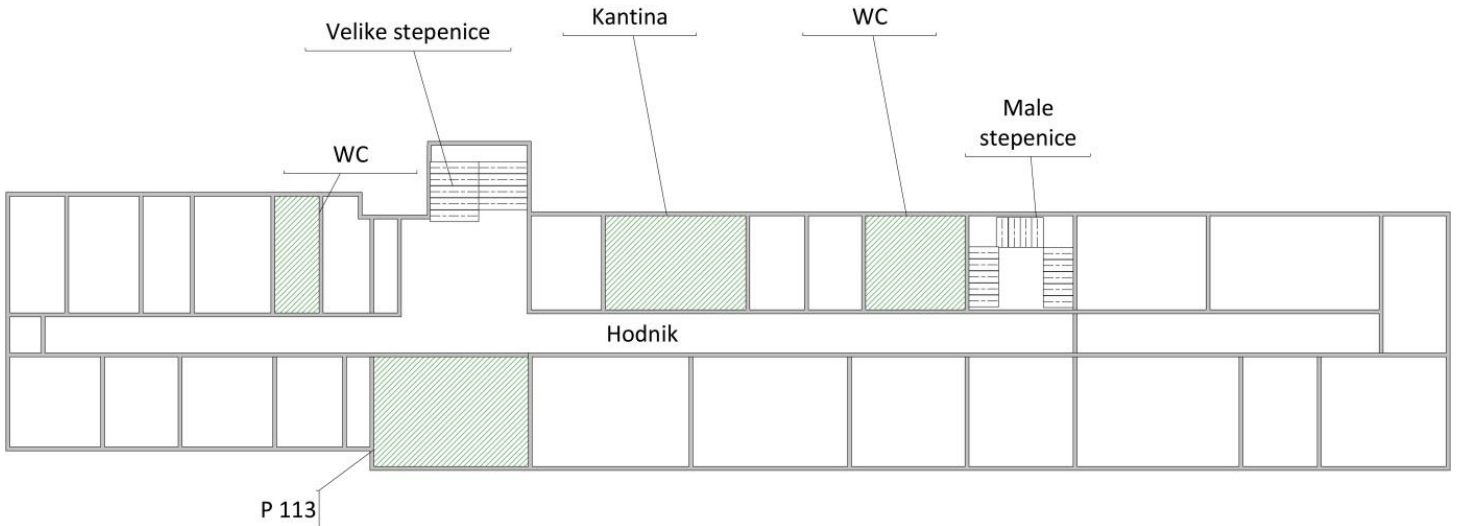

Slika 6. Tlocrt škole 1. kat

### VsiTe prizemlje

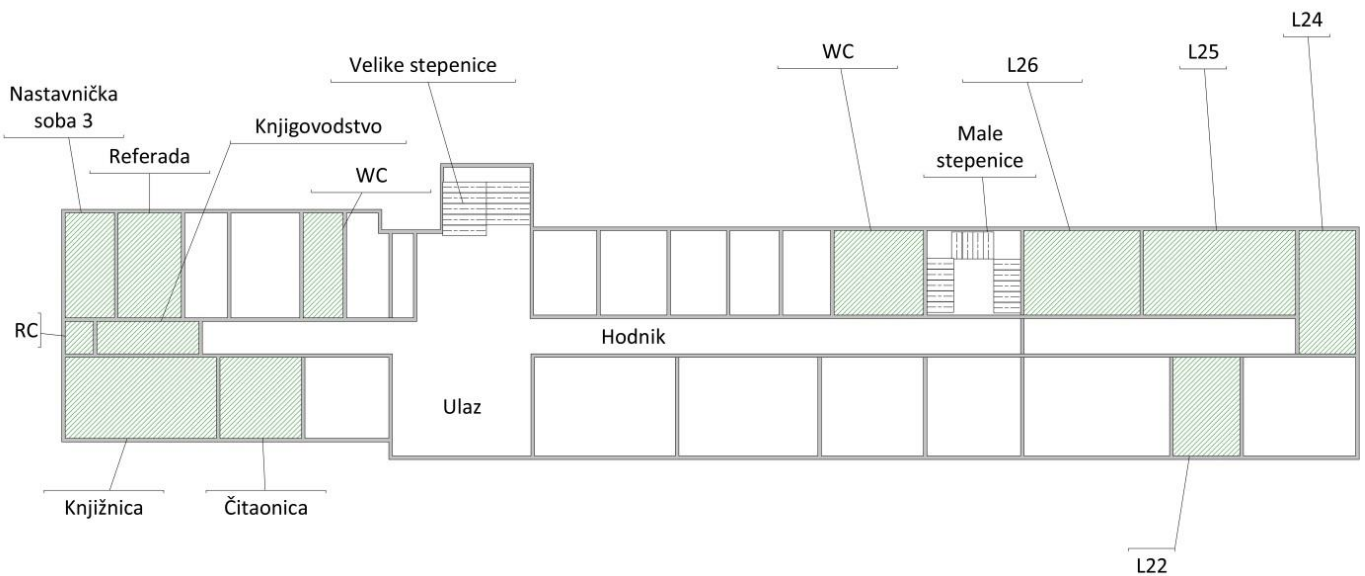

Slika 7. Tlocrt škole prizemlje

VsiTe  
suteran

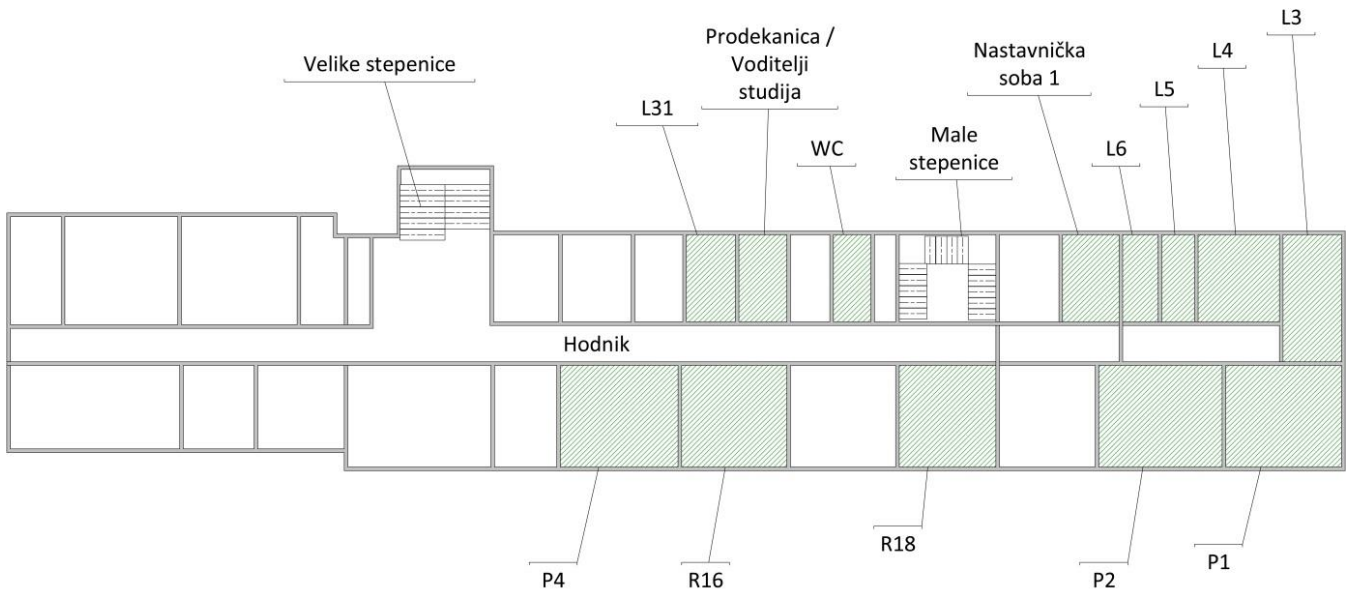

Slika 8. Tlocrt škole suteran

## 2 Studiranje u Zagrebu

### 2.1 Smještaj

Ako nemate mjesto prebivališta u Zagrebu, uz razne mogućnosti smještaja u vlastitoj organizaciji postoji i mogućnost života u studentskom naselju. U Zagrebu postoje četiri studentska naselja:

#### **Stjepan Radić - „Sava“**

Sastoji od 12 paviljona, upravne zgrade i pratećih objekata, a broji 4063 krevet.

Sadržaji: fitness centar, kino dvorana, učionice, škola stranih jezika, liječnička i stomatološka ordinacija, plesna dvorana, dva restorana studentske prehrane i pizzeria, caffè slastičarna, poštanski ured.

Cijene: 200 kn za paviljone 1-4, 7-9; 300 kn za paviljone 5 i 6 te 600 kn za paviljone 11 i 12.

Kontakt: Jarunska 2, 10000 Zagreb  
Tel: 01 3011 449, fax: 01 3015 946  
Upravitelj doma: Boženko Čosić

#### **Cvjetno naselje**

Sastoji se od 8 paviljona sa 1776 kreveta.

Sadržaji: fitness centar, kongresna dvorana, učionice, škola stranih jezika, liječnička i stomatološka ordinacija, pastoralni ured, polivalentna dvorana, dva restorana studentske prehrane, caffè slastičarna, poštanski ured.

Cijene: 300 kn dvokrevetna soba, 400 kn jednokrevetna soba.

Kontakt: Odranska 8, 10000 Zagreb  
Tel: 01 61 91 241, 01 61 91 243  
Upravitelj doma: Damir Mikulić

#### **Dr. Ante Starčević – „Šara“**

Sastoji se od 3 paviljona, sveukupno 1237 kreveta u dvokrevetnim i jednokrevetnim sobama s kupaonama. U svakoj sobi je dostupan pristup internetu i hladnjak. Na svakom katu je učionica, praonica rublja i čajna kuhinja.

Sadržaji: škola stranih jezika, sportsko-rekreacijske aktivnosti (fitness, stolni tenis, aerobik, zumba), igralište na otvorenom (nogomet, košarka), tulumara.

Cijene: 300 kn dvokrevetna soba, 400 kn jednokrevetna soba.

Kontakt: Zagrebačka avenija 2, 10000 Zagreb  
Tel: 01 3095 437, 01 3095 434  
Upraviteljica doma: Ruža Jerković

### **Laščina**

Sastoji se od deset paviljona ( 3 muška, 6 ženskih i 1 mješoviti glazbeni paviljon).Svi paviljoni imaju zajednički sanitarni čvor na svakom katu, te čajnu kuhinju. Priključak na Internet u svim sobama. Telefonske govornice se nalaze kod ulaza u Upravu doma, kod I. i VII. paviljona.

Sadržaji: višenamjenska dvorana ( stolni tenis, klub, aerobik, ples, disco večeri, itd.), restoran sa doručkom, ručkom i večerom, igralište za košarku, mali nogomet, i odbojku, učionica: VIII. paviljon, TV dvorana, tulumara.

Cijene: 200 kn po sobi, neovisno o paviljonu.

Kontakt: Laščinska cesta 32, 10000 Zagreb  
Tel: 01 2430 615, 01 2431 032  
Upravitelj doma: Mijo Geljić

Natječaj za raspodjelu mjesta u studentskim domovima objavljuje se svake godine u lipnju na stranicama Studentskog centra: [www.sczg.unizg.hr/](http://www.sczg.unizg.hr/) smjestaj. Prilikom prijave za smještaj potrebno je prikupiti određene dokumente i njih, zajedno s obrascem A ili B potvrđenim na visokom učilištu (obrazac se može kupiti u Knjižari SC-a ili preuzeti sa mrežnih stranica) predati u poslovnicu Studentskog centra. Popis svih potrebnih dokumenata također se nalazi na stranici SC-a. Rezultati natječaja objavljuju se sredinom kolovoza kada počinje i useljavanje.

## 2.2 Prehrana

Hraniti se možete u restoranima unutar studentskih naselja ili u restoranima na pojedinim visokim učilištima. Ako imate kao redovni student subvencionirani obrok, možete koristiti svoju ISAK karticu.

### Restorani unutar studentskih naselja

- **SAVSKA (SC)**, Savska 25  
Radno vrijeme restorana:  
Linija lijevo: ručak 10:00 – 16:00, večera 17:30 – 20:30  
Linija desno: ručak 11:30 – 16:00.  
Subotom i nedjeljom ne radi.  
Express restoran: 9:00 – 15:00, 16:00- 21:00, subotom 9:00 – 21:00.  
Nedjeljom ne radi.
- **STJEPAN RADIĆ**, Jarunska 2  
Radno vrijeme restorana:  
Restoran I : doručak 7:00 – 9:30, (doručak subotom 8:00 – 10:00, nedjeljom nema doručka), ručak 11:30 – 16:00, večera 17:30 – 21:00. Svaki drugi petak restoran ne radi cijeli dan.  
Restoran II: ručak 12:00 – 16:30, večera 18:00 – 21:30.  
Pizzeria: radi u dvije smjene, sve dane osim vikendom (subota i nedjelja). 9:30 – 20:30, pauza 15:00 – 16:30, subotom i nedjeljom ne radi.  
Slastičarna: Slastičarna radi u dvije smjene sve dane osim nedjelje. 11:00 – 22:00, pauza 16:00 – 17:00, nedjeljom ne radi.
- **CVJETNO NASELJE**, Odranska 8  
Radno vrijeme restorana:  
Linija I: ručak 11:00 – 16:00, večera 17:30 – 21:00.  
Linija II: doručak 7:00 – 10:00, ručak 12:00 – 15:00, večera 17:30 – 20:00.  
Subota, nedjelja i blagdan - doručak 8:00-10:00, linija II ne radi za večeru.  
Caffe bar "Cvjetno"  
Radno vrijeme: 8:00 - 21:00.  
Prodaja slastica: 11:00 - 21:00.  
Subotom, nedjeljom i blagdanom ne radi.
- **SD Laščina**, Laščinska cesta 32  
Radno vrijeme restorana:  
doručak 8:00 – 9:30, ručak 11:00 – 15:30, večera 17:30 – 20:30.  
Subotom večera 17:30 - 20:00, nedjeljom ne radi.

**Restorani na visokim učilištima**

- **Ekonomski fakultet**, Kennedyjev trg 6  
Restoran "Ekonomija":  
Radno vrijeme: pon-pet 11:00 – 15:00.  
Restoran "Kefa"  
Radno vrijeme: pon-pet 7:30 – 20:00.
- **Fakultet prometnih znanosti**, Vukelićeva 4  
Restoran Mali Kennedy  
Radno vrijeme: pon-pet 8:00-15:00.
- **Medicinski fakultet**, Šalata 3b  
Radno vrijeme: pon-pet 7:30-18:00
- **Veterinarski fakultet**, Heinzelova 55  
Radno vrijeme: 8:00-15:00
- **Fakultet strojarstva i brodogradnje**, Ivana Lučića 5  
Radno vrijeme: 8:00-16:00
- **Šumarski fakultet**, Svetošimunska 25  
Radno vrijeme: 8:00-15:00
- **Akademija likovnih umjetnosti**, Ilica 85  
Radno vrijeme: pon-pet, doručak 9:00-11:00, ručak 12:00-15:00.
- **Znanstveno učilišni kampus Borongaj**, Borongajska cesta 83f  
Restoran u ZUK "Borongaj"  
Radno vrijeme: pon-čet, doručak: 7.30 – 10.00, ručak: 10.00 – 16.00; pet, doručak: 7:30 – 10:00, ručak: 10.00 – 14.30. Subotom i nedjeljom ne radi.  
Caffe bar "Borongaj"  
Radno vrijeme: 7:30 – 16:00 (ponedjeljak-četvrtak), 7:30 – 14:30 (petak). Subotom i nedjeljom ne radi.
- **Tekstilno tehnološki fakultet**, Prilaz baruna Filipovića 30  
Radno vrijeme: pon-pet 8:00-14:00
- **Fakultet elektrotehnike i računarstva**, Cassandra d.o.o., Vukovarska 39  
Radno vrijeme: pon-pet 10:00-16:00
- **Građevinski/Arhitektonski fakultet**, Odeon d.o.o., Andrije Kačića Miošića 26  
Radno vrijeme: pon-pet 10:00-16:00
- **Prehrambeno-biotehnološki fakultet**, Superfaks, Pierottijeva 6  
Radno vrijeme: pon-pet 10:00-18:00
- **Prirodoslovno-matematički fakultet**, VeMaG d.o.o., Horvatovac 102 a  
Radno vrijeme: pon-pet 8:00-17:00

## 2.3 Prijevoz

### ZET (tramvaj i autobus)

[www.zet.hr](http://www.zet.hr)

Besplatan ZET-ov telefon: 0800 200 060

Kontakt centar ZET-a: 060 100 001

Prijevoz osoba s invaliditetom: tel. +385 1 6600 443

Pri ulasku u prijevozno sredstvo putnici su dužni poništiti kupljenu kartu odnosno registrirati se prislanjanjem kartice na uređaj. U ponudi postoji više vrsta karata: pojedinačne, dnevne i višednevne, te ZET elektroničke kartice: vrijednosne i pretplatne karte.

Pretplatne karte zamjenjuju mjesečne ili godišnje pokazne karte. Pretplatna karta je personalizirana kartica s fotografijom korisnika te njegovim imenom i prezimenom. Za dobivanje pretplatne karte potrebno je priložiti ispunjen i ovjeren (od visokog učilišta) Zahtjev za izdavanje, fotografiju dimenzija 3x3,5 cm te ostale potrebne dokumente navedene na poleđini zahtjeva. Cijena izrade pretplatne karte je 30 kuna i plaća se pri podnošenju Zahtjeva za izdavanje. Zahtjev s ostalim popratnim dokumentima predaje se na šalteru jedne od prodavaonica karata. U slučaju gubitka kartice, korisnik mora predati ispunjen Zapisnik o reklamaciji u Upravnoj zgradi ZET-a (Ozaljska 105) radnim danom 7:30 – 17:00 sati te uplatiti 30 kn za izradu nove kartice.



# MREŽA DNEVNIH TRAMVAJSKIH LINIJA REGULAR TRAM SERVICES

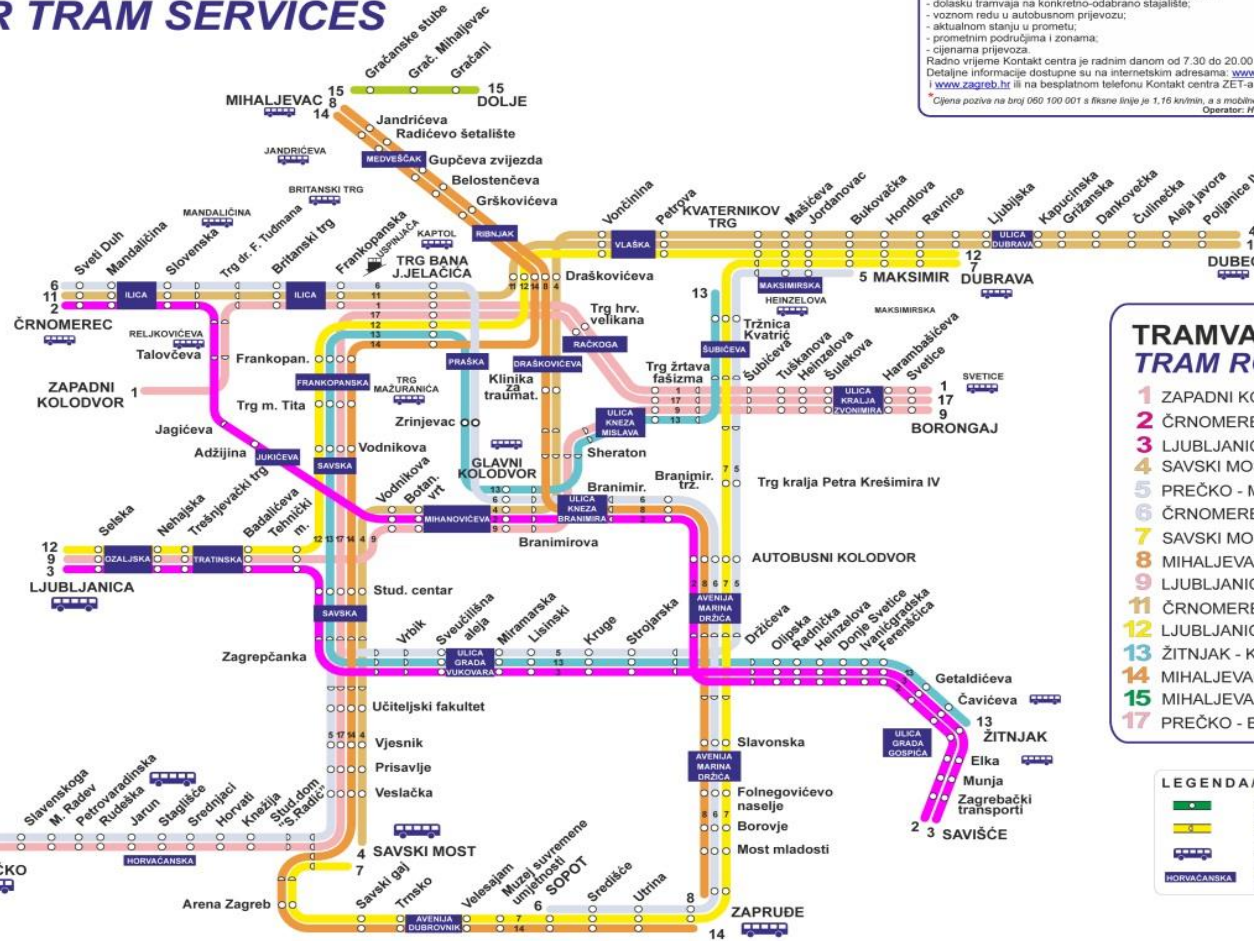

LINIJE BROJ 1, 3 I 8 NE PROMETUJU SUBOTOM, NEDJELJOM I BLAGDANOM.  
ROUTES 1, 3 AND 8 DO NOT OPERATE ON SATURDAY, SUNDAY OR PUBLIC HOLIDAYS.

**ZAGREBAČKI KOLODVOR**  
**KONTAKT CENTAR**  
Pozivom na broj 060 100 001\* dostupne su informacije o:  
- dolasku tramvajima na konkretno-odabrano stajalište;  
- voznom redu u autobusnom prijevozu;  
- aktualnom stanju u prometu;  
- prometnim područjima i zonama;  
- cijenama prijevoza.  
Radno vrijeme Kontakt centra je radnim danom od 7.30 do 20.00 sati.  
Detaljne informacije dostupne su na internetnom adresama: [www.zet.hr](http://www.zet.hr)  
i [www.zagreb.hr](http://www.zagreb.hr) ili na besplatnom telefonu Kontakt centra ZET-a 0600 200 060  
\*Cijena pozive na broj 060 100 001 s fiksne linije je 1,16 kn/min, a s mobilne 2,36 kn/min (PDV je uračunat)  
Operator: HT d.d., Savska cesta 32, Zagreb

## TRAMVAJSKE LINIJE TRAM ROUTES

- 1 ZAPADNI KOLODVOR - BORONGAJ
- 2 ČRNOMEREC - SAVIŠĆE
- 3 LJUBLJANIČKA - SAVIŠĆE
- 4 SAVSKI MOST - DUBEC
- 5 PREČKO - MAKSIMIR
- 6 ČRNOMEREC - SOPOT
- 7 SAVSKI MOST - DUBRAVA
- 8 MIHALJEVAC - ZAPRUDE
- 9 LJUBLJANIČKA - BORONGAJ
- 11 ČRNOMEREC - DUBEC
- 12 LJUBLJANIČKA - DUBRAVA
- 13 ŽITNJAK - KVATERNIKOV TRG
- 14 MIHALJEVAC - ZAPRUDE
- 15 MIHALJEVAC - DOLJE
- 17 PREČKO - BORONGAJ

**LEGENDA / LEGEND**

- TRAM st. u oba smjera  
TRAM stop - both directions
- TRAM st. u jednom smjeru  
TRAM stop - one direction
- Autobusni terminali  
BUS terminal
- Naziv ulice  
Street name

Slika 9. Mreža dnevnih tramvajskih linija

# MREŽA NOĆNIH TRAMVAJSKIH LINIJA

## NOĆNE LINIJE

- 31** ČRNOMEREC - TRG BANA J. JELAČIĆA - GLAVNI KOLODVOR - AUTOBUSNI KOLODVOR - AVENIJA DUBROVNIK - SAVSKI MOST
- 32** PREČKO - TRG BANA J. JELAČIĆA - TRG HRVATSKIH VELIKANA - BORONGAJ
- 33** DOLJE - GLAVNI KOLODVOR - SAVSKA CESTA - ULICA GRADA VUKOVARA - SAVIŠĆE
- 34** LJUBLJANICA - TRG BANA J. JELAČIĆA - GLAVNI KOLODVOR - DUBEC

**ZAGREBAČKI HOLODVOR** **ZET** ZAGREBAČKI ELEKTRON TRAMVAJ

**KONTAKT CENTAR**  
 Pozivom na broj 060 100 001\* dostupne su informacije o:  
 - dolasku tramvajava na konkretno-odabrano stajalište;  
 - voznom redu u autobusnom prijevozu;  
 - aktualnom stanju u prometu;  
 - prometnim područjima i zonama;  
 - cijenama prijevoza

Radno vrijeme Kontakt centra je radnim danom od 7.30 do 20.00 sati.  
 Detaljne informacije dostupne su na internetskim adresama: [www.zet.hr](http://www.zet.hr)  
 i [www.zagreb.hr](http://www.zagreb.hr) ili na besplatnom telefonu Kontakt centra ZET-a 0800 200 060

\*Cijena poziva na broj 060 100 001 s fiksne linije je 1,16 kn/min, a s mobilne 2,36 kn/min (PDV je uračunat).  
 Operator: HT d.d., Savska cesta 32, Zagreb

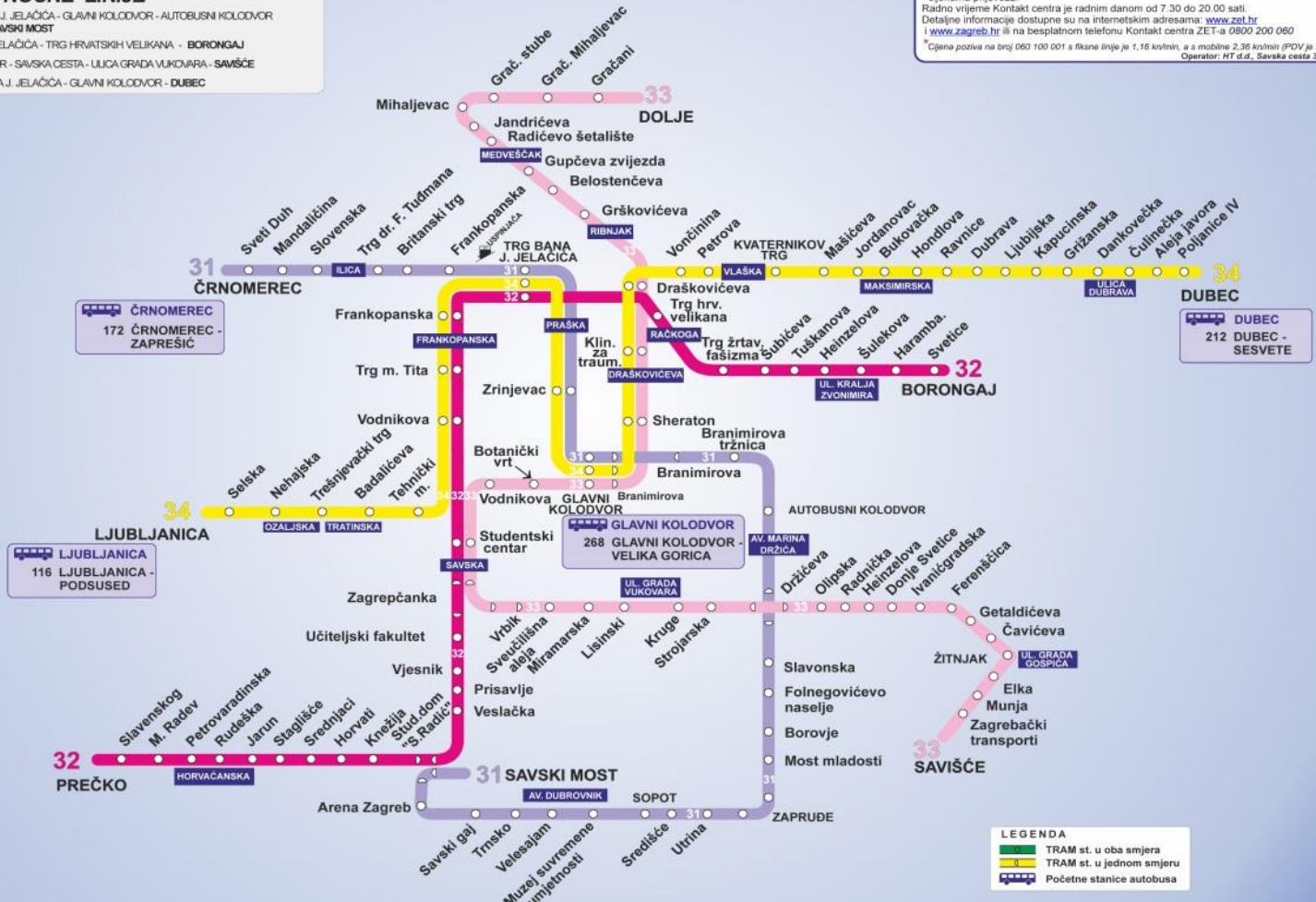

Slika 10. Mreža dnevnih tramvajskih linija

REDOVI VOŽNJE NOČNIH TRAMVAJSKIH LINIJA
VRJEDI OD 1.3.2014.

KONTAKT CENTAR
Podane na tel. 067 100 1001...
Radno vreme Kontakt centra je radnim danom od 7.30 do 20.00 sati.

Table for LINIJA 31 RADNI DAN I NEDJELJA. Includes routes for ČRNOMEREC - TRG BANA J. JELAČIĆA - GLAVNI KOL. and SAVSKI MOST. Lists departure times for both directions.

Table for LINIJA 31 SUBOTA I NOĆ UOČI BLAGDANA. Includes routes for ČRNOMEREC - TRG BANA J. JELAČIĆA - GLAVNI KOL. and SAVSKI MOST. Lists departure times for both directions.

Table for LINIJA 32. Includes routes for PREČKO - TRG BANA J. JELAČIĆA - TRG HRVATSKIH VELIKANA - BORONGAJ and LJUBLJANICA - TRG BANA J. JELAČIĆA - GLAVNI KOLODVOR - DUBEC. Lists departure times for both directions.

Table for LINIJA 32. Includes routes for PREČKO - TRG BANA J. JELAČIĆA - TRG HRVATSKIH VELIKANA - BORONGAJ and LJUBLJANICA - TRG BANA J. JELAČIĆA - GLAVNI KOLODVOR - DUBEC. Lists departure times for both directions.

Table for LINIJA 172 ČRNOMEREC - ZAPREŠIČ. Shows schedules for RADNI DAN, SUBOTA, and NEDJELJA.

Table for LINIJA 268 GLAVNI KOLODVOR - VELIKA GORICA. Shows schedules for RADNI DAN, SUBOTA, and NEDJELJA.

Table for LINIJA 116 LJUBLJANICA - PODS. MOST. Shows schedules for RADNI DAN, SUBOTA, and NEDJELJA.

Table for LINIJA 212 DUBEC - SESVETE. Shows schedules for RADNI DAN, SUBOTA, and NEDJELJA.

Slika 10. Redovi vožnji noćnih tramvajskih linija

**Uspinjača**

Uspinjača je najstarije prijevozno sredstvo koje vozi na Gornji grad.

Tomićeva bb, tel. +385 1 4833 912

Radno vrijeme: 6:30-22:00, svakih 10 minuta (za grupe vozi po dogovoru)

**Taksi****RADIO TAKSI ZAGREB**

Tel. 1777 ili 060 800 800

Pozivi iz inozemstva: +385 1 6600 671 ili +385 1 6601 235

[www.radio-taksi-zagreb.hr](http://www.radio-taksi-zagreb.hr)

**TAXI CAMMEO ZAGREB**

Telefon: 1212 ili 060 7100

[www.taxi-cammeo.net](http://www.taxi-cammeo.net)

**EKOTAXI**

Telefon: 14140 ili 060 77 77

Pozivi iz inozemstva: +385 1 8892 013 ili +385 95 4211 999

[www.ekotaxi.hr](http://www.ekotaxi.hr)

**Sustav javnih bicikala**

Nextbike - <http://www.nextbike.hr/hr/zagreb/>

Nextbike je automatizirani sustav javnih bicikala. Ako želite unajmiti bicikl, prvo što morate napraviti jest registrirati se putem obrasca na [www.nextbike.hr](http://www.nextbike.hr) ili mobilnom aplikacijom ili direktno na terminalu na stanici s biciklima. Vlasnici Vip ili Tomato broja mobitela mogu se registrirati i u Vip centru Zagreb, Gajeva 2b.

## 2.4 Zdravlje

Svaka redovita studentica/student na visokom učilištu ima dva liječnika: liječnika obiteljske medicine i studentskog liječnika. Svako visoko učilište ima nadležnog studentskog liječnika.

Nadležni studentski liječnik za studente VSITE-a je:

Ivana Marić, dr.med.

Laginjina 16

tel. 01/4843-818

radno vrijeme:

parne datume - prije podne

neparne datume - poslije podne

PONEDJELJKOM i ČETVRTKOM je tim na terenu

Studentskom liječniku možete se za vrijeme studiranja obratiti u slučaju poteškoća vezanih za učenje, konzultacija o reproduktivnom zdravlju, savjetovanja o kroničnim bolestima, zbog nemogućnosti obavljanja tjelesnog odgoja, radi pregleda za studentski dom i ostvarivanja prava iz zdravstvenih razloga na jednokrevetnu sobu, kao i radi mirovanja studentskih obaveza iz zdravstvenih razloga.

Kada ste bolesni idete svom izabranom liječniku obiteljske medicine. Studenti koji nisu iz Zagreba i zadržali su liječnike u mjestu stalnog prebivališta, tijekom studija u Zagrebu u slučaju bolesti mogu se javiti na hitnu medicinsku pomoć ili za vrijeme studiranja mogu izabrati liječnika obiteljske medicine u tri doma zdravlja u Zagrebu: DZ Centar, Zapad i Istok, u pravilu prema mjestu stanovanja. Ista procedura vrijedi za stomatologe i ginekologe. Ako prebacujete karton iz mjesta stanovanja u Zagreb, tada je za slučaj neke zdravstvene tegobe, kada se nalazite u mjestu svog stalnog boravka, potrebno tamo potražiti pomoć u hitnoj medicinskoj pomoći.

Svi redoviti studenti imaju pravo na besplatnu policu dopunskog osiguranja HZZO-a, koja ide na teret proračuna RH. Potrebno je izvaditi potvrdu o redovnom studiranju na svom visokom učilištu, ponijeti zdravstvenu knjižicu i indeks te otići u najbliži ured Hrvatskog zavoda za zdravstveno osiguranje.

## 2.5 Studentski servis

Redoviti studenti imaju pravo na učlanjenje u Studentski servis Studentskog centra u Zagrebu koji posreduje pri zapošljavanju redovitih studenata i učenika. Student servis nalazi se na 2. katu dvorišne zgrade Studentskog centra u Zagrebu u Savskoj cesti 25 (iznad restorana). Radno vrijeme: pon – pet, 7:00 – 18:00, Tel: 01/4593 – 658,

mrežna stranica: <http://www.sczg.unizg.hr/student-servis/>

Pravo na učlanjenje imaju:

- Redoviti/e studenti/ice svih visokih učilišta (sveučilišta, veleučilišta i visokih škola) koji su upisani u ISVU (Informacijski sustav visokih učilišta) RH-a.
- Nezaposlene osobe koje su završile studij, ali najdulje 3 mjeseca od dana diplomiranja.
- Učenici/e u postupku upisa na studij, ali najdulje 3 mjeseca od završetka srednje škole.

Prije učlanjenja potrebno je provjeriti imate li osnovno zdravstveno osiguranje. Ako nemate osnovno zdravstveno osiguranje, svoj status osiguranja morate riješiti u područnoj ispostavi Hrvatskog zavoda za zdravstveno osiguranje (HZZO) prema mjestu prebivališta. Za učlanjenje je potrebno osobno doći u Student servis i ispuniti upisni karton (dobije se na jednom od šaltera) i donijeti sa sobom:

- Indeks s upisanim semestrom tekuće godine, na uvid
- Uvjerenje (potvrda) o statusu redovitog/e studenta/ice za tekuću akademsku godinu
- Osobna iskaznica ili putovnica, na uvid
- Dvije fotografije veličine 35 X 25 mm
- Osobni žiro račun (ugovor ili potvrda banke na uvid)

## 2.6 Knjižnice (NKS, knjižnice grada Zagreba)

**NSK – Nacionalna i sveučilišna knjižnica**

Hrvatske bratske zajednice 4, 10000 Zagreb

[www.nsk.hr](http://www.nsk.hr)

Radno vrijeme za korisnike

ponedjeljak-petak 8.00 – 21.00

subota 9.00 – 14.00

Večernji rad Knjižnice

ponedjeljak – petak 21.00 – 24.00

Nacionalna i sveučilišna knjižnica u Zagrebu obavlja knjižničnu i informacijsku djelatnost nacionalne knjižnice Republike Hrvatske i središnje knjižnice Sveučilišta u Zagrebu.

## SLUŽBE ZA KORISNIKE:

- **Prizemlje**  
Središnja informacijska služba  
Upis  
Posudba  
Međuknjižnična posudba
- **Polukat**  
Zbirka za knjižničarstvo  
Znanstvene informacije (DIALOG, ISI)  
Zbirka rukopisa i starih knjiga
- **1. kat**  
Zbirka disertacija i magistarskih radova  
Zbirka knjižnične građe o Domovinskom ratu
- **2. kat**  
Zbirke građe posebne vrste  
(Grafička zbirka, Zbirka muzikalija i audiomaterijala, Zbirka zemljopisnih karata i atlasa)
- **3. kat**  
Čitaonica periodike  
Čitaonice sa slobodnim pristupom građi (društveno-humanističke znanosti)
- **4. kat**  
Čitaonica tekućih časopisa  
Čitaonice sa slobodnim pristupom građi (prirodne, primijenjene i tehničke znanosti)  
Zbirka službenih publikacija  
Prostorije za učenje nalaze se u prizemlju te na trećem i četvrtom katu.

## Kako se učlaniti?

Potrebno je ispuniti Zahtjev za učlanjenje na pultu Upisa u prizemlju. Pri učlanjenju korisniku se izdaje članska iskaznica. Iskaznica je isprava koja glasi na ime i prezime učlanjene osobe i ne smije ju koristiti druga osoba.

Fizičke osobe učlanjaju se osobno, na temelju isprava kojima se potvrđuje njihov status i mjesto stalnoga boravka te ispunjavanjem Zahtjeva za učlanjenje:

- redoviti studenti učlanjuju se na temelju osobne iskaznice, osobnog identifikacijskog broja (OIB) i indeksa
- izvanredni studenti, građani u stalnom radnom odnosu u Republici Hrvatskoj učlanjuju se na temelju osobne iskaznice i OIB-a

Članarina za redovite studente iznosi 100 kn, dok je za izvanredne 200 kn.

### **KGZ – Knjižnice grada Zagreba**

Starčevićev trg 6, 10000 Zagreb

[www.kgz.hr](http://www.kgz.hr)

Knjižnice grada Zagreba organizirana su mreža narodnih knjižnica i najveća ustanova među narodnim knjižnicama u Hrvatskoj, a ujedno i jedna od najvećih kulturnih ustanova u Gradu Zagrebu. Popis knjižnica koje su dio ove mreže i njihovo radno vrijeme nalazi se na službenim mrežnim stranicama.

Kako se učlaniti?

Za upis je potrebno u knjižnici ispuniti prijavnicu i ponijeti osobnu iskaznicu i indeks. Članarina iznosi 50 kn i traje godinu dana od dana upisa. Članarina se plaća samo u jednoj knjižnici, a u ostalim knjižnicama mreže samo ćete biti evidentirani uz predočenje članske i osobne iskaznice.

## **2.7 Slobodno vrijeme ( muzeji, knjižnice, kazališta, kina, sportski objekti)**

Zagreb je bogat raznolikim kulturnim sadržajima. Ovdje navodimo samo kratak pregled onoga što bi vas moglo zanimati. Studenti mogu ostvariti mnogobrojne popuste u muzejima, kazalištima, kinima i sl.

### **Muzeji**

**Arheološki muzej**

Trg N. Š. Zrinskog 19

**Etnografski muzej**

Trg Mažuranića 14

**Gliptoteka HAZU**

Medvedgradska 2

**Hrvatski državni arhiv**

Marulićev trg 21



<b>Hrvatski muzej arhitekture HAZU</b>	I. G. Kovačića 37
<b>Hrvatski muzej naivne umjetnosti</b>	Ćirilometodska 3
<b>Hrvatski povijesni muzej</b>	Matoševa 9
<b>Hrvatski prirodoslovni muzej</b>	Demetrova 1
<b>Hrvatski školski muzej</b>	Trg maršala Tita 4/I
<b>Hrvatski športski muzej</b>	Praška 2
<b>HT muzej</b>	Jurišićeva 13
<b>Kabinet grafike HAZU</b>	Strossmayerov trg 12
<b>Lauba</b>	Baruna Filipovića 23a
<b>Lovački muzej Hrvatskog lovačkog saveza</b>	V. Nazora 63
<b>Memorijalni centar raketiranja Zagreba 1991./1995.</b>	Petrićeva 4
<b>Muzej automobila Ferdinand Budicki</b>	Ljudevita Posavskog 48
<b>Muzej Blaženog Alojzija Stepinca</b>	Kaptol 31 (Kula Nebojan)
<b>Muzej Gljiva</b>	Trg bana Josipa Jelačića 3
<b>Muzej grada Zagreba</b>	Opatička 20
<b>Muzej i radionica Franje Schneidera</b>	Trg maršala Tita 11
<b>Muzej Mimara</b>	Rooseveltov trg 5
<b>Muzej prekinutih veza</b>	Ćirilometodska 2
<b>Muzej suvremene umjetnosti</b>	Avenija Dubrovnik 17
<b>Muzej za umjetnost i obrt</b>	Trg maršala Tita 10
<b>Muzeji Ivana Meštrovića</b>	Mletačka 8
<b>Muzejsko-memorijalni centar Dražen Petrović</b>	Trg Dražena Petrovića 3
<b>Tehnički muzej</b>	Savska cesta 18
<b>Tiflološki muzej</b>	Draškovićeve 80/II

**Kazališta**

<b>Aplauz Teatar</b>	Zvonimirova 67
<b>Dječja scena Ribica</b>	Park Ribnjak 1
<b>Dječje kazalište Dubrava</b>	Cerska 1
<b>Gradsko dramsko kazalište Gavella</b>	Frankopanska 8-10
<b>Gradsko kazalište Komediya</b>	Kaptol 9
<b>Gradsko kazalište Trešnja</b>	Mošćenička 1
<b>Gradsko kazalište Žar ptica</b>	Bijenička 97
<b>Histrionski dom</b>	Ilica 90
<b>Hrvatsko narodno kazalište</b>	Trg maršala Tita 15
<b>Kazalište Mala scena</b>	Medveščak 2
<b>Kazalište Merlin</b>	Ulica grada Chicaga 2
<b>KNAP</b>	Ivanićgradska 41a
<b>OFF Theater Bagatella</b>	Bednjanska 13
<b>Satiričko kazalište Kerempuh</b>	Ilica 31
<b>Scena Vidra</b>	Draškovićeva 80
<b>Teatar Exit</b>	Ilica 208
<b>Teatar ITD</b>	Savska 25
<b>Teatar na Trešnjevci Centra za kulturu Trešnjevka</b>	Park Stara Trešnjevka 1
<b>Zagrebačko kazalište lutaka</b>	Trg kralja Tomislava 19
<b>Zagrebačko kazalište mladih</b>	Teslina 7

**Kina**

<b>Art-kino Grič</b>	Jurišićeva 6
<b>Cineplexx Centar Kaptol</b>	Nova Ves 17 (Centar Kaptol)
<b>Cineplexx East</b>	Slavonska avenija 11D (City Center One East)
<b>CineStar Arena IMAX</b>	Lanište 32 (Arena Centar)
<b>Cinestar Novi Zagreb</b>	Avenija Dubrovnik 16 (Avenue Mall)
<b>CineStar Zagreb</b>	Branimirova 29
<b>Dokukino Croatia</b>	Preradovićeva 5
<b>Forum</b>	Savska cesta 25
<b>KIC Art</b>	Preradovićeva 5
<b>Kino Europa</b>	Varšavska 3
<b>Tuškanac</b>	Tuškanac 1

**Sportski objekti**

<b>Aquapark Adamovec</b>	Dragutina Domjanića 39
<b>Arena Zagreb</b>	Lanište 30 (Novi Zagreb)
<b>Boćarski dom Zrinjevac</b>	Prisavlje 2
<b>Bundek</b>	Bundek
<b>Dom odbojke Bojan Stranić</b>	Jarunska cesta 5
<b>Dom sportova</b>	Trg sportova 11
<b>Golf &amp; country club Zagreb</b>	Jadranska avenija 6
<b>Gradski stadion Maksimir</b>	Maksimirska 128

<b>Karting Arena Zagreb</b>	Avenija Dubrovnik 15 (Zagrebački Velesajam)
<b>Košarkaški centar Dražen Petrović</b>	Savska 30 (Cibona Tower)
<b>SD Trešnjevka</b>	Veprinačka 16
<b>Skijalište Sljeme</b>	Sljeme
<b>SP Mladost</b>	Jarunska 5
<b>SRC Jarun</b>	Aleja Matije Ljubeka bb
<b>SRC Šalata</b>	Schlosserove stube 2
<b>Stadion NK Hrvatski dragovoljac</b>	Aleja pomoraca 25, Siget
<b>Stadion NK Zagreb</b>	Kranjčevićeva 4
<b>SŠD Dubrava</b>	Đure Prejca 2
<b>SŠD Peščenica</b>	Grada Gospića 1
<b>SŠD Trnsko</b>	Trnsko 25a
<b>Tenis centar Maksimir</b>	V. Ravnice 10
<b>Zagrebački hipodrom</b>	R. Cimermana 5
<b>Zagrebački hokejaški centar</b>	Zagorska bb
<b>Zimsko plivalište Mladost</b>	Trg Krešimira Ćosića 10
<b>ŠD Sutinska vrela</b>	Dvoriček 2 (Podsused)
<b>ŠRC Grana Klaka</b>	Aleja Blaža Jurišića b.b.
<b>ŠRC Maksimirska naselja</b>	Aleja A. Augustinčića 8
<b>ŠRC Svetice</b>	Sve

## 2.8 Korisni linkovi

<a href="http://www.unizg.hr">www.unizg.hr</a>	Sveučilište u Zagrebu
<a href="http://www.sczg.hr">www.sczg.hr</a>	Studentski centar Sveučilišta u Zagrebu
<a href="http://www.carnet.hr">www.carnet.hr</a>	CARNet – Hrvatska akademska i istraživačka mreža
<a href="http://www.srce.hr">www.srce.hr</a>	SRCE – Sveučilišni računski centar
<a href="http://www.nsk.hr">www.nsk.hr</a>	Nacionalna i sveučilišna knjižnica
<a href="http://www.mzos.hr">www.mzos.hr</a>	Ministarstvo znanosti, obrazovanja i športa
<a href="http://www.azvo.hr">www.azvo.hr</a>	Agencija za znanost i visoko obrazovanje
<a href="http://www.mobilnost.hr">www.mobilnost.hr</a>	Agencija za mobilnost i programe EU
<a href="http://www.nzz.hr">www.nzz.hr</a> razvoj RH	Nacionalna Zaklada za znanost, visoko školstvo i tehnološki razvoj RH
<a href="http://www.isvu.hr">www.isvu.hr</a>	Informacijski sustav visokih učilišta
<a href="http://www.esib.org">www.esib.org</a>	The European Students' Union
<a href="http://www.iro.hr">www.iro.hr</a>	Institut za razvoj obrazovanja
<a href="http://www.subos.hr">www.subos.hr</a>	Hrvatska akademska športska udruga
<a href="http://www.zsss.hr">www.zsss.hr</a>	Zagrebački sveučilišni športski savez
<a href="http://www.topstipendija.net">www.topstipendija.net</a>	Top stipendija za top studente
<a href="http://www.stipendije.info">www.stipendije.info</a>	Prvi hrvatski internetski portal o stipendijama
<a href="http://www.nzpuss.hr">www.nzpuss.hr</a> standardu	Nacionalna zaklada za potporu učeničkom i studentskom standardu
<a href="http://studentski-pastoral.com">studentski-pastoral.com</a>	Studentski pastoral
<a href="http://www.studentski.hr">www.studentski.hr</a>	studentski news portal
<a href="http://www.eurashe.eu">www.eurashe.eu</a>	EURASHE
<a href="http://www.sefi.be">www.sefi.be</a>	SEFI
<a href="http://www.unica-network.eu">www.unica-network.eu</a>	UNICA